วงจรการจัดทำงบประมาณรายจ่าย
เงินแผ่นดิน
มหาวิทยาลัยมหาจุฬาลงกรณราชวิทยาลัย

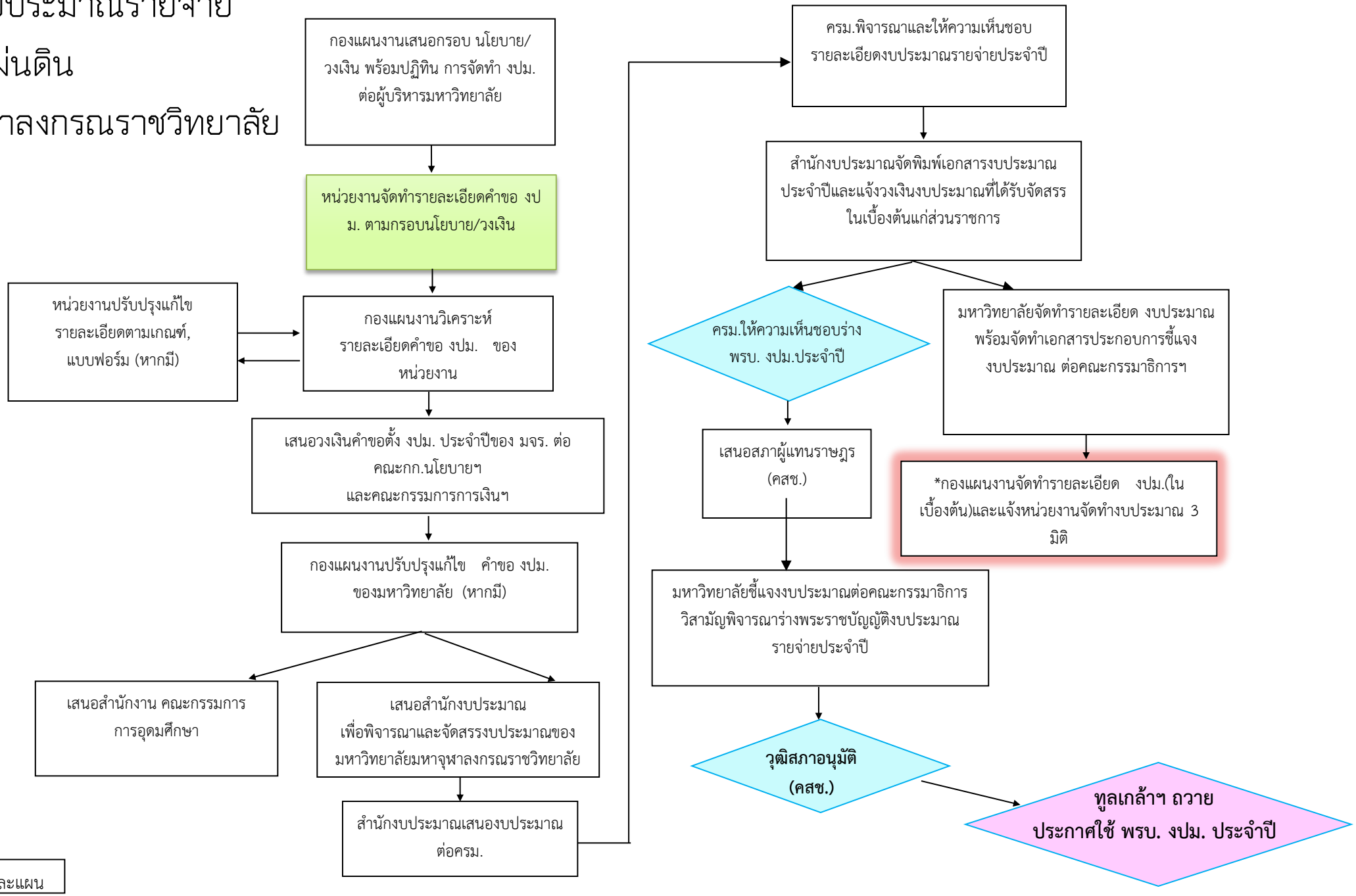

นายเสน่ห์ แซวรัมย์ นักวิเคราะห์นโยบายและแผน